



CIE TS Ge

Centro de Investigación y Estudios de
Trabajo Social en Gerontología



dgapa

Dirección General de Asuntos
del Personal Académico

Universidad Nacional Autónoma de México
Escuela Nacional de Trabajo Social
Centro de Investigación y Estudios de Trabajo Social en
Gerontología

2° Seminario internacional y multidisciplinario de los cuidados paliativos y tanatología para la atención de personas con pronóstico corto de vida y sus familias.

Importancia de los Cuidados Paliativos desde el enfoque académico

Lic. Doménica López Cedeño

Universidad Laica “Eloy Alfaro” De Manabí-Ecuador

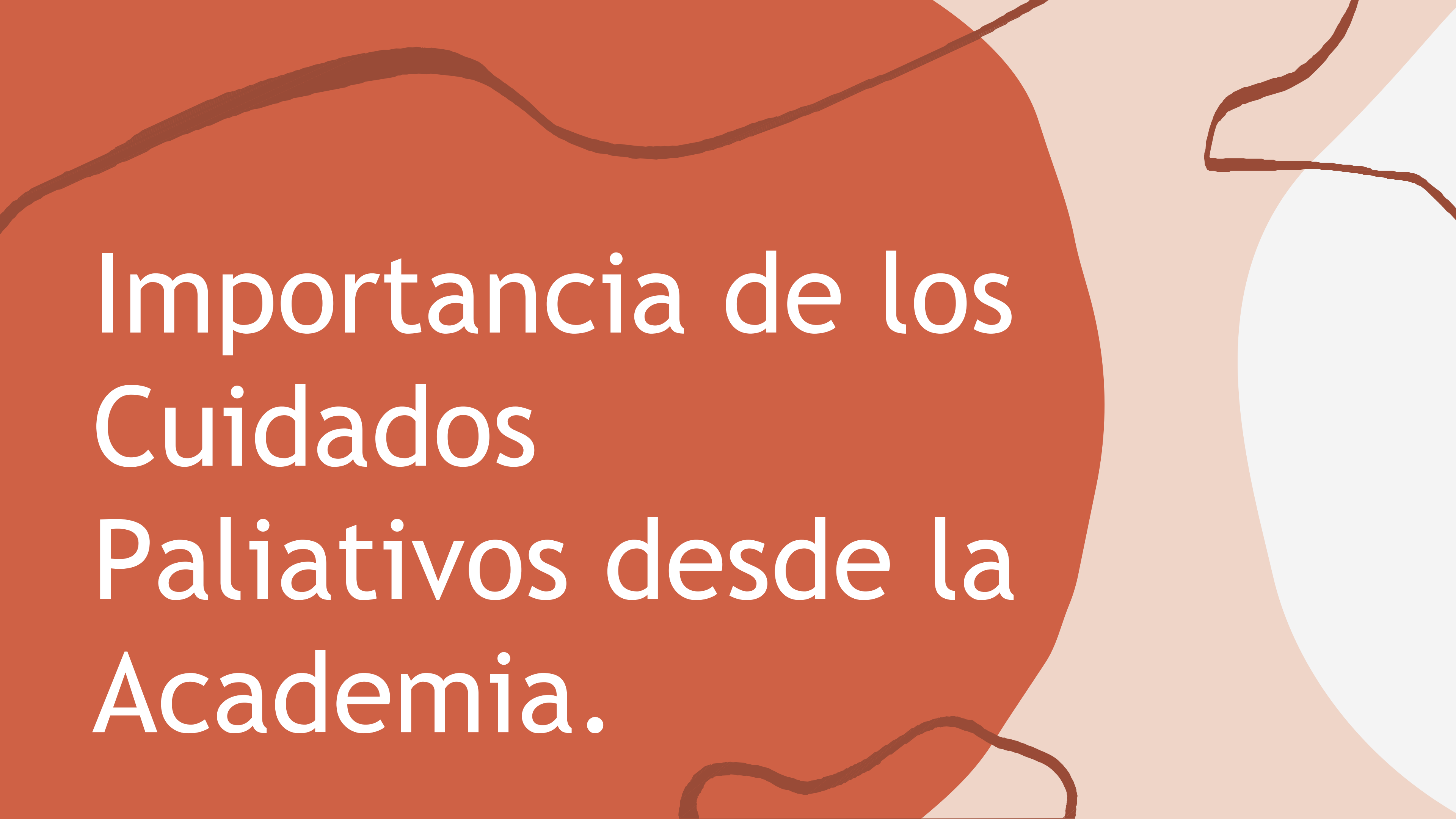

Importancia de los
Cuidados
Paliativos desde la
Academia.

Planteamiento

Objetivo General

Investigar la importancia que tienen los cuidados paliativos en los estudiantes que conforman los niveles 6to, 7mo, 8vo paralelos "A" Y "B" de la Facultad de Trabajo Social de la Universidad Laica "Eloy Alfaro" de Manabí, periodo 2020(2).

Objetivos Específicos.

O.E.1: Conocer la importancia que tienen las redes de apoyo y la inclusión del proceso de defunción/ muerte del ser humano en los procesos de aprendizaje de la academia.

O.E.2: Explicar las funciones del Trabajador Social y los pasos de intervención en los cuidados paliativos.

O.E.3: Sugerir técnicas del Trabajador Social en Salud por medio de fuentes bibliográficas que permitan el desarrollo de un lenguaje asertivo ante el proceso de los cuidados paliativos.

Historia

En **1995** el Padre Alberto Redaelli inició la Unidad de Cuidados Paliativos en la Fundación Amigos Benefactores de Enfermos Incurables en Quito.

En **1997** creó la Fundación Ecuatoriana de Cuidados Paliativos y el Centro Médico San Camilo (2000).

En **1998** Nancy Lino inició la enseñanza de Cuidados Paliativos en la Universidad Estatal de Guayaquil .

En el **2000** convirtió el Servicio de Tratamiento de Dolor del Instituto Oncológico Nacional Dr. Juan Tanca Marengo de Guayaquil en el Servicio de Cuidados Paliativos y Manejo del Dolor.

En el **2018** la Asociación Ecuatoriana de Cuidados Paliativos recibió la personería jurídica. (Atlas de Cuidados Paliativos en Latinoamérica 2020, 2021)

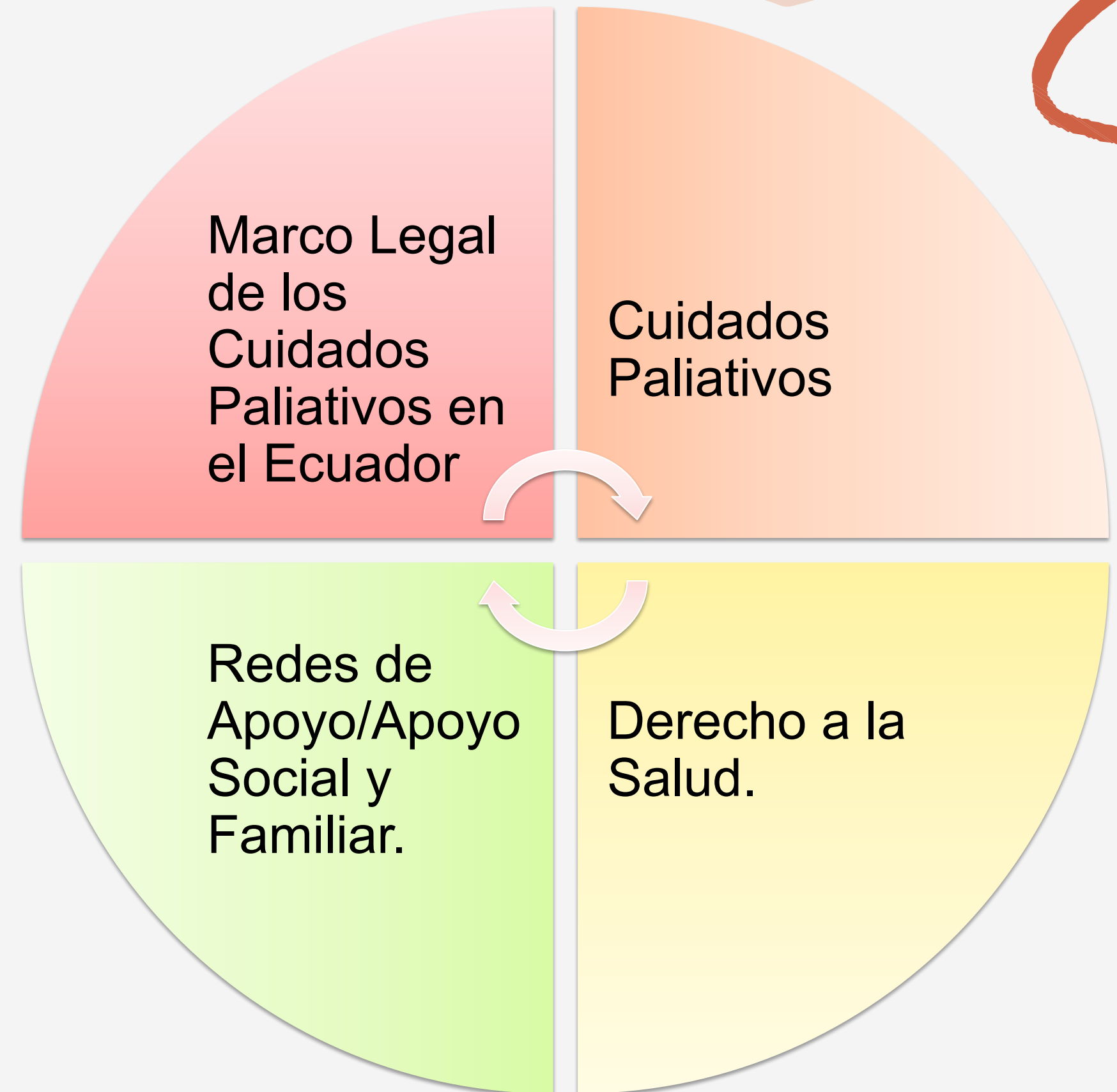



Inteligencia Emocional.

Inteligencia emocional es la capacidad de reconocer nuestros propios sentimientos y los de los demás, de motivarnos y de manejar adecuadamente las relaciones. Todos podemos potenciar y mejorar esa habilidad. (Carles M. Canals, 2019)



Características

(Daniel Goleman, 2000) propone las siguientes características para definir a una persona que ha desarrollado inteligencia emocional.

1. Independencia.
2. Interdependencia.
3. Jerarquización.
4. Necesidad.
5. Genéricas.

Funciones del Trabajador Social

Según el Modelo de Atención Integral de Salud. (MAIS, 2012) del Ecuador



Principal Labor.

Objetivo.

Grupos Determinados.

Los Roles y Funciones en el Área de Salud.



Pasos de Intervención, según la FECUPAL.

1. Identificar el dolor a tratar.

- A. Origen (nociceptivo, neuropático, mixto).
- B. Temporalidad (agudo, persistente)
- C. Intensidad (leve, moderado o severo).

2. Identificar al Paciente.

- A. (edad, comorbilidades, condición actual) antecedentes.

3. Seleccionar el medicamento adecuado.

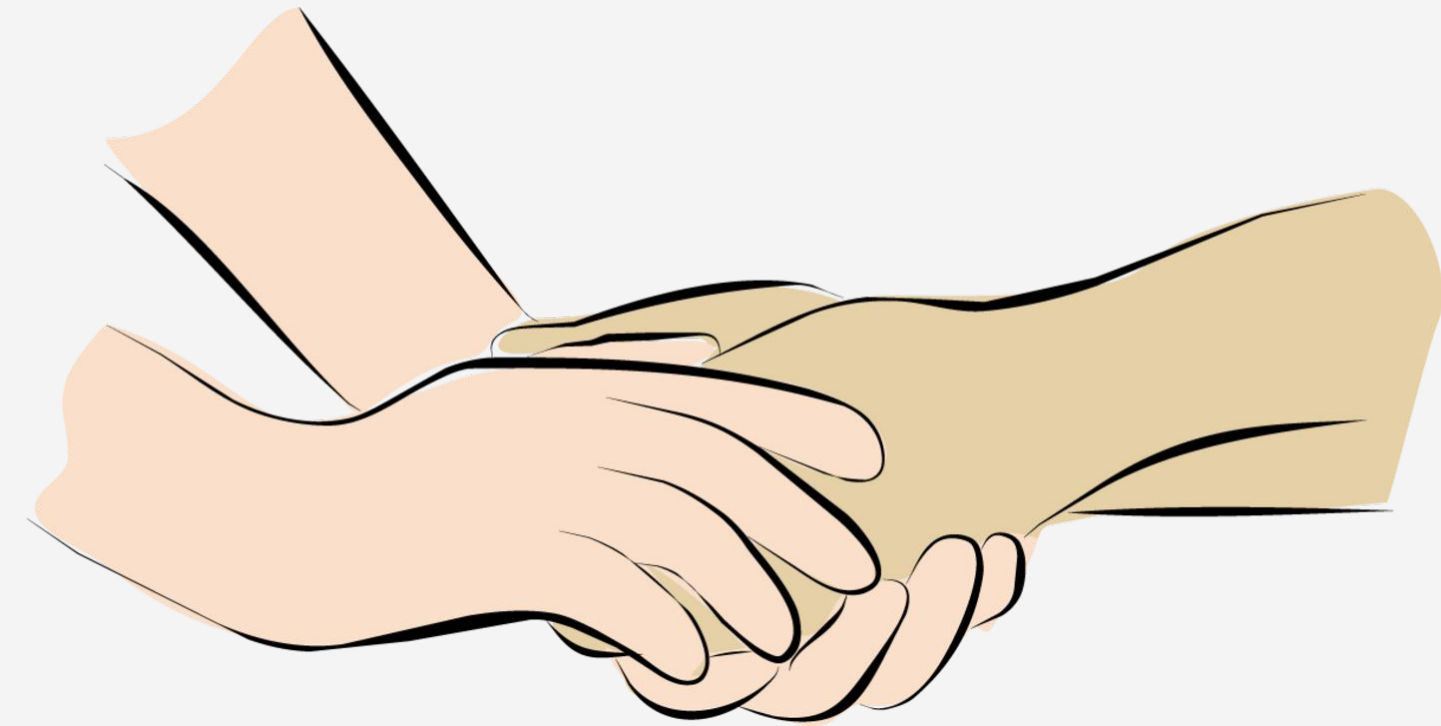

Metodología

Trabajo Social con Grupos.



Mostrar la capacidad de selección de los estudiantes ante un tema específico y reconocer la importancia en el quehacer laboral.



Modelo Humanista.



Análisis e Interpretación de Resultados

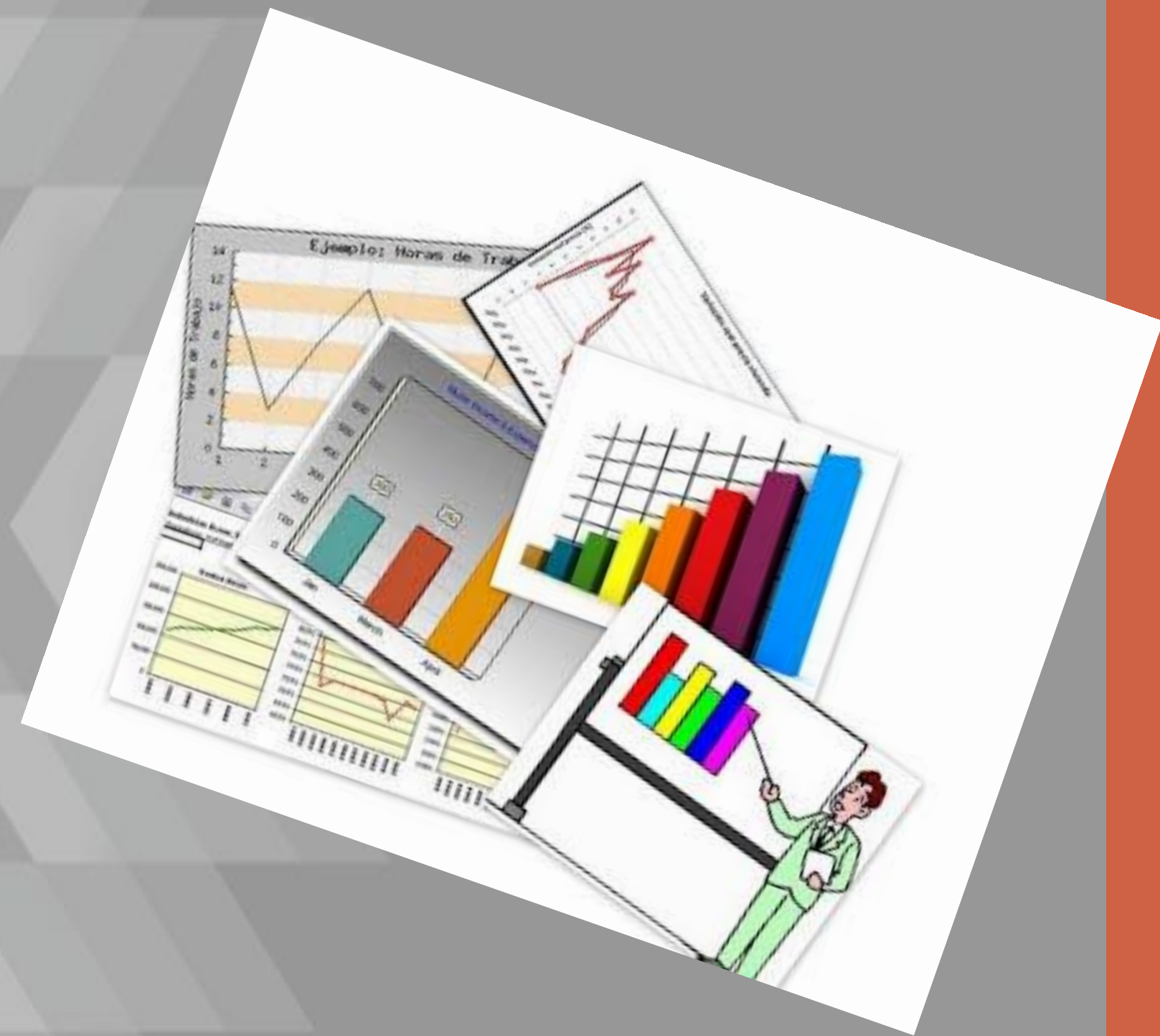

Cuidados Paliativos.

Respuesta	Frecuencia	Porcentaje
a) Mejoran la calidad de vida de los pacientes y de sus familias cuando afrontan problemas de orden físico, psicológico, social o espiritual inherentes a una enfermedad potencialmente mortal. OMS.	112	75%
b) Se basa en la práctica y es una disciplina académica que promueve el cambio y desarrollo social, la cohesión social, y el fortalecimiento y la liberación de las personas. FITS.	11	7%
c) Desconozco.	25	17%
d) No me explicaron.	2	1%
TOTAL	150	100%

Redes de Apoyo.

Respuesta	Frecuencia	Porcentaje
a) Intervienen los diferentes subsistemas (familia, comunidad, trabajo-estudios, amigos) los más cercanos y de confianza del usuario, con el fin de brindar contención, soporte o apoyo ante una situación determinada.	120	80%
b) Permite identificar las interrelaciones de la familia con el ambiente y determinar las fortalezas, oportunidades, debilidades y amenazas.	24	16%
c) Desconozco.	6	4%
d) No me explicaron.	0	0%
TOTAL	150	100%

Personas Afectadas por el Ingreso del Usuario.

Respuesta	Frecuencia	Porcentaje
a) El paciente.	43	29%
a) La Familia.	97	65%
a) Médicos.	2	1%
a) Trabajador Social.	8	5%
TOTAL	150	100%

Importancia de Impartir Materias con Tinte Paliativo.

Respuesta	Frecuencia	Porcentaje
Sí	142	95%
No	8	5%
Total	150	100%

Inteligencia Emocional.

Respuesta	Frecuencia	Porcentaje
a) Es un constructo que se refiere, básicamente, a un conjunto de capacidades que brindan la posibilidad de reconocer y entender los propios sentimientos y los ajenos, para utilizar dicho entendimiento para dirigir la acción y el pensamiento. Daniel Goleman.	127	79%
b) Es un procedimiento terapéutico. Su objetivo es tranquilizar y estimular la confianza de una persona que se encuentra afectada por una fuerte crisis emocional. Flórez Valery.	23	14%
c) Es aprender a utilizar las técnicas del Trabajo Social desde un enfoque inclusivo que permita interrelacionarse con el usuario.	7	4%
d) Desconozco el significado de inteligencia emocional.	3	2%
TOTAL	160	100%

Empleo de la Inteligencia Emocional.

Respuesta	Frecuencia	Porcentaje
Sí	131	87%
No	19	13%
TOTAL	150	100%

Manejo De Emociones.

Respuesta	Frecuencia	Porcentaje
a) Interrelacionarme de manera afectiva y tratar con diminutivos cariñosos a los usuarios/pacientes para que haya una mejor relación laboral.	40	27%
b) No vincularme de manera sentimental y ser consciente de la relación Trabajador Social vs usuario, con el fin de brindar una intervención eficiente y eficaz.	106	71%
c) Derivar a otro profesional porque no puedo contenerme emocionalmente.	4	3%
d) Dejar inconcluso el trabajo de intervención por mi bienestar emocional.	0	0%
TOTAL	150	100%

Modelo De Intervención.

Respuesta	Frecuencia	Porcentaje
a) Modelo Funcional.	34	23%
b) Modelo Ecológico.	21	14%
c) Modelo de Gestión de Casos.	56	37%
d) Modelo de Intervención en crisis.	39	26%
TOTAL	150	100%

Lenguaje asertivo.

Respuesta	Frecuencia	Porcentaje
a) Un profesional de Trabajo Social es asertivo cuando defiende sus derechos personales por encima de los usuarios/pacientes en el cual su opinión es válida bajo cualquier concepto.	10	7%
b) Un profesional de Trabajo Social es asertivo cuando es capaz de ejercer y/o defender sus derechos personales, como, por ejemplo, decir "no", expresar desacuerdos, dar una opinión contraria y/o expresar sentimientos negativos sin dejarse manipular como hace el sumiso, y sin manipular ni violar los derechos de los demás, como hace el agresivo. Walter Riso.	127	85%
c) Una profesional de Trabajo Social es asertivo cuando impone su punto de vista ante alguna situación determinada que necesite decisiones inmediatas.	10	7%
d) Un profesional de Trabajo Social es asertivo cuando realiza promesas que no puede cumplir al usuario y su familia con el fin de no generar conflictos.	3	2%
TOTAL	150	100%

Etapa Final de la Intervención.

Respuesta	Frecuencia	Porcentaje
a) Cuando se deriva a otro profesional.	20	13%
b) Cuando la familia se acerca al hospital a dejar al usuario.	5	3%
c) Cuando el usuario/paciente fallece y se procede a dar las orientaciones con respecto al caso a los familiares.	83	55%
d) La intervención nunca culmina porque el profesional se vincula de forma afectiva y permanente con los familiares del usuario/paciente.	42	28%
TOTAL	150	100%

Aportación del Tema

- Investigación actualizada de fuentes que ratificaron la importancia de los cuidados paliativos y permitieron dar un enfoque desde la academia.
- Se detectó el nivel de autoconocimiento que tienen los estudiantes.
- Ruta inicial para cualquier investigación o intervención que se desee continuar, teniendo como base la presente indagación.

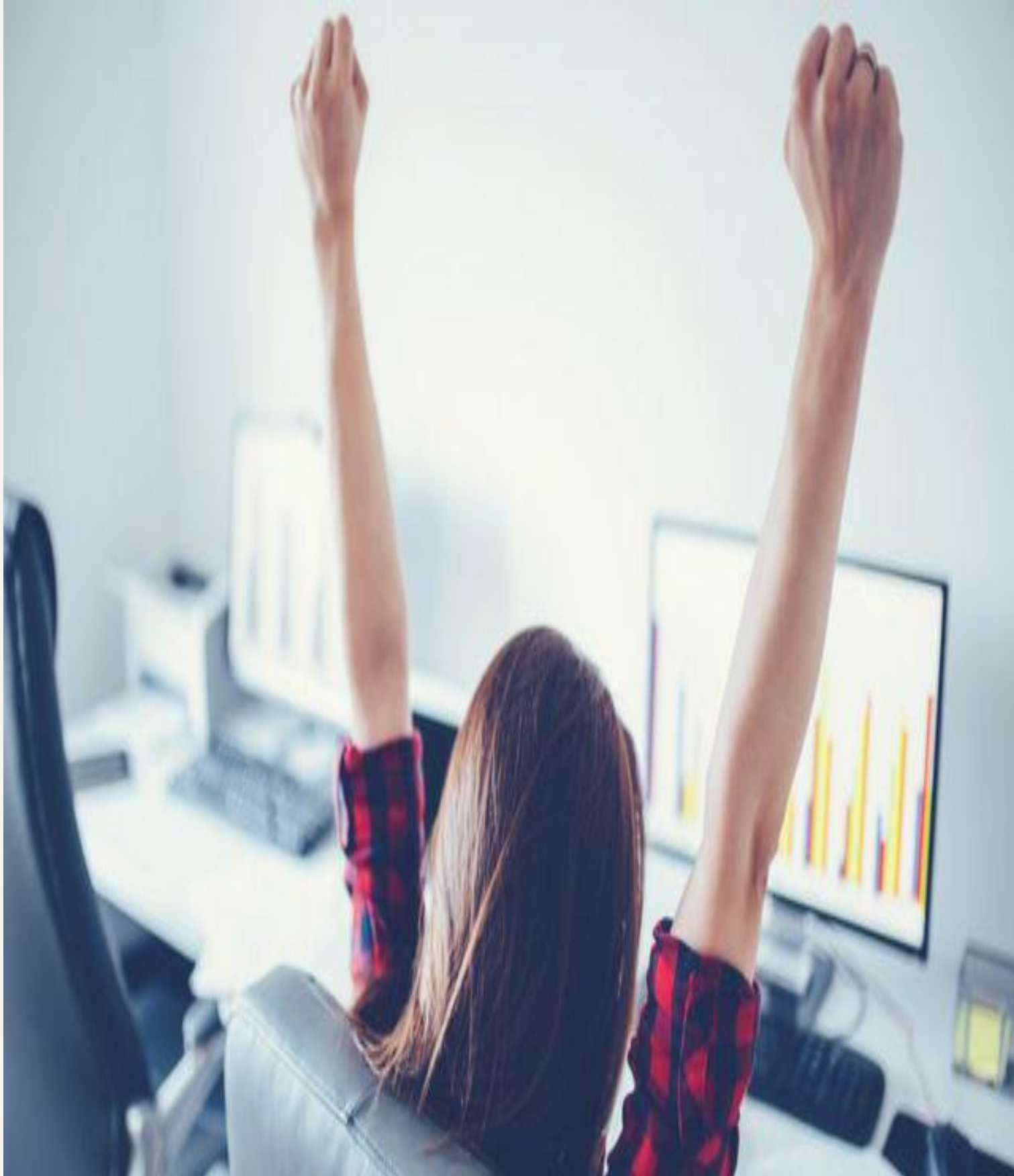

Conclusiones

- Se logró conocer la importancia que tienen las redes de apoyo en el proceso de asistencia al usuario en cuidados paliativos.
- Nivel de inteligencia y funciones del Trabajador Social.
- Por medio de la fuente científica bibliográfica se investigó las técnicas del Trabajador Social.
- Asertividad en la intervención.