



dgapca

Dirección General de Asuntos  
del Personal Académico

Universidad Nacional Autónoma de México  
Escuela Nacional de Trabajo Social

# 3º Seminario internacional y multidisciplinario de los cuidados paliativos y tanatología: Avances, retos y desafíos de los cuidados paliativos en países y regiones del mundo

**Papel del equipo multidisciplinario ante la pérdida del ideal prenatal  
del hijo perfecto**

Dra. Yazmin Copado Mendoza  
Instituto Nacional de Perinatología  
Departamento de Medicina Materno Fetal

# Equipo multidisciplinario

Objetivo

Poder ofrecer el mejor confort a los pacientes.

A través de

Disciplinas  
Conocimientos  
Habilidades  
Experiencia  
Pensamiento creativo



Integren esfuerzos desde diferentes enfoques.

# Definamos

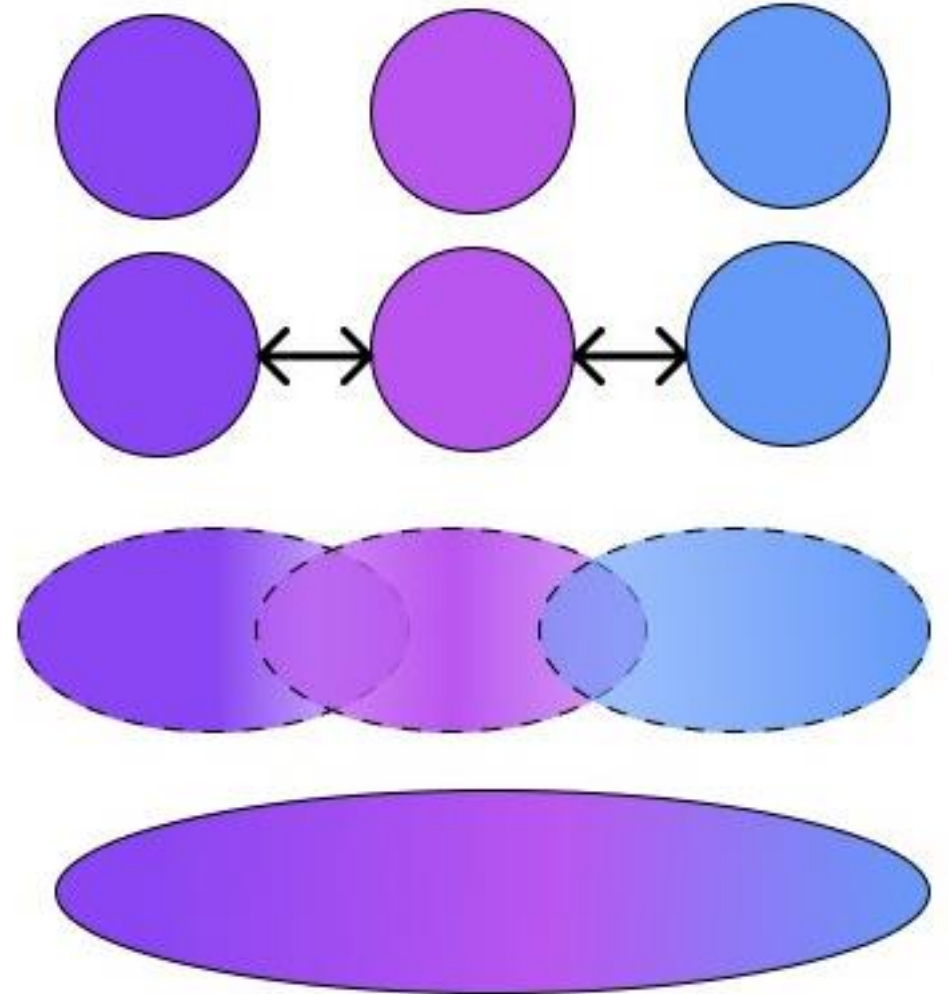
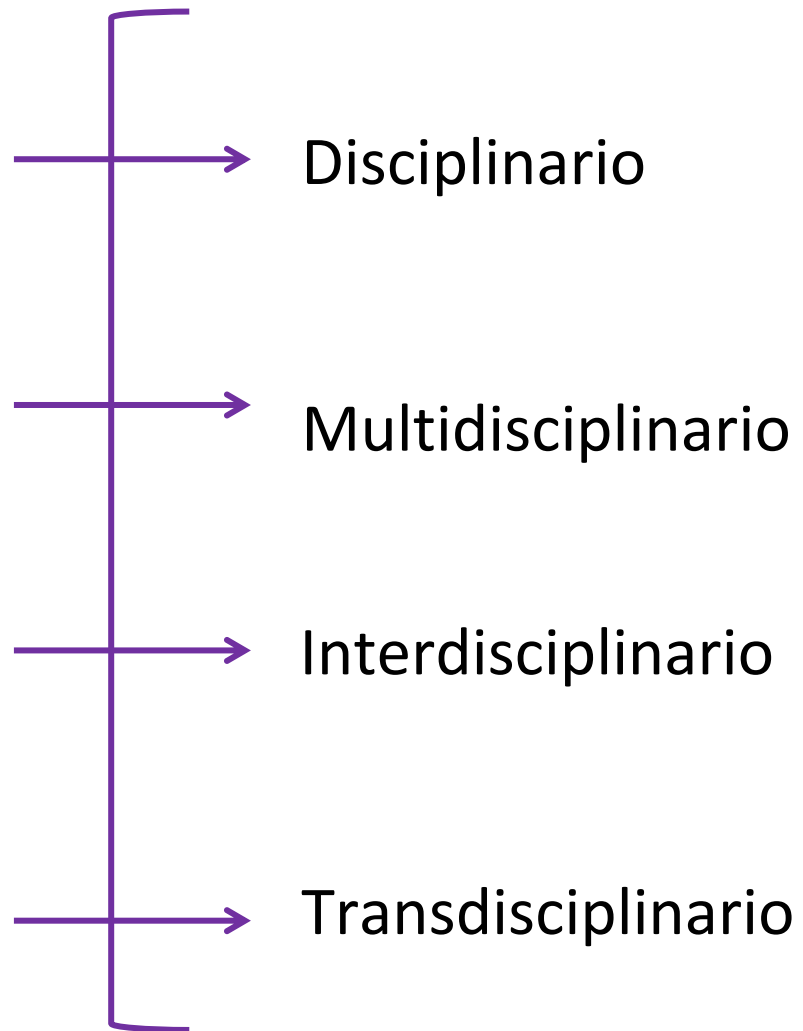

# Multidisciplinario

Diferentes profesionales en equipos de atención médica en donde todos funcionan como un igual, no existen como tal un liderazgo.



# Interdisciplinario

Comparten información y trabaja de manera interdependiente, el liderazgo depende de la tarea asignada.





DOMENZAIN RODRIGUEZ, Yael DANNA 04.09

DIAPREN

TIs 0.2

24.02.2022 17:50:57, ELIZABETH 13.08.1985

PeriNATAL

TIs 0.2

12.03.2022

E43592-21-09-18-2 EG=34w1d

YAZ COPADO

Tlb 0.2

2:50:57 PM

Tlb 0.2

1:56:17 PM

MI 1.1

RAB6-D =12w4d

MI 0.7

RIC5-9-D

3Hz/1.0  
B62°/V55°/10.8cm

47Hz/0.8  
B93°/V75°/ 6.1cm

Routine/OB  
Qual high1  
Mix 0/100  
SRI 3D 3  
4D Real Time

Surface/OB  
Qual mid2  
Mix 0/100  
CRI 2/SRI 3D 3  
3D Static



3D

3D

# Transdisciplinario

Los roles y responsabilidades son compartidos y hay pocas diferencias entre las funciones de los miembros.

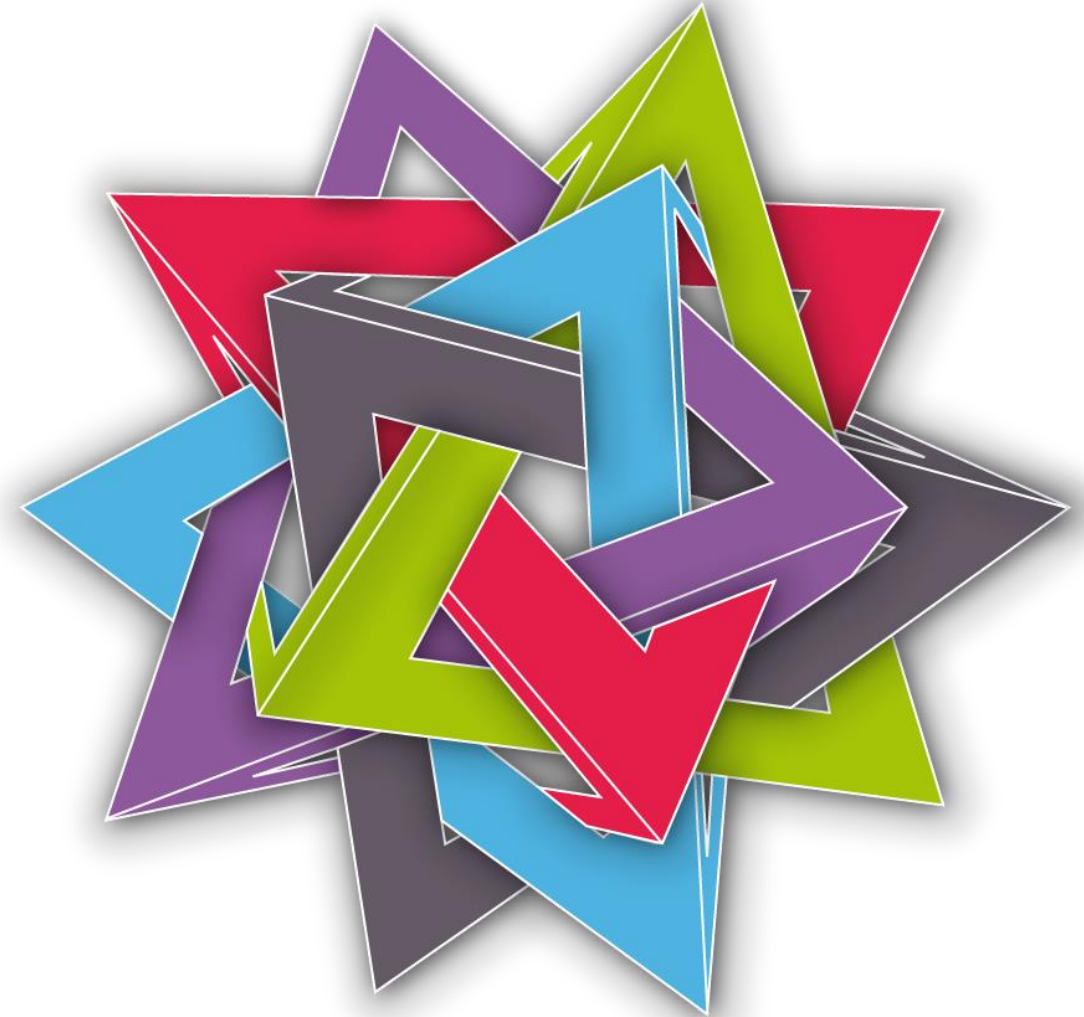

# Cualidades del equipo

- Multifuncionales
- Comunicación
- Eficacia
- Confianza
- Transparencia
- Reconocimiento mutuo
- Seguridad psicológica
- Creatividad





# Equipo interdisciplinario en la etapa prenatal

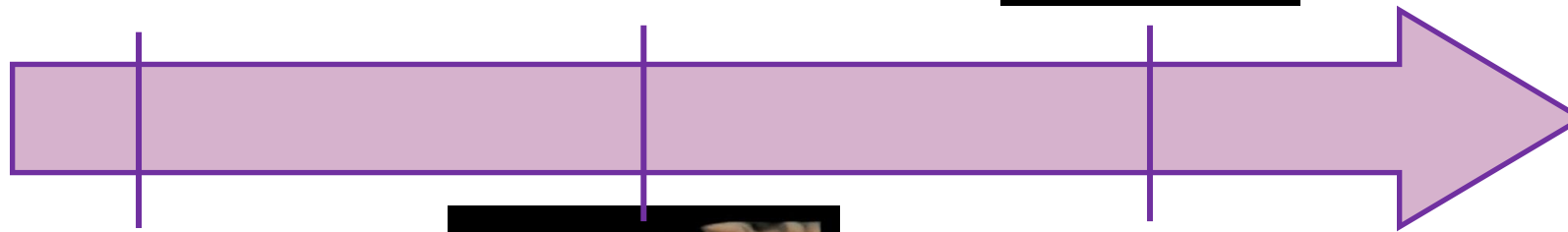

# Embarazo de +/- 20 semanas

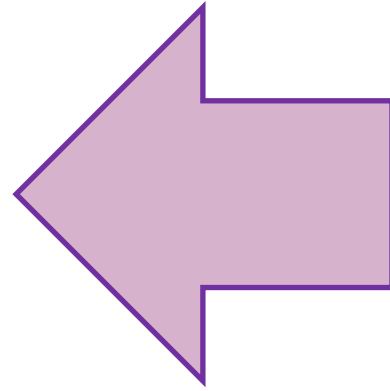

**20  
semanas**

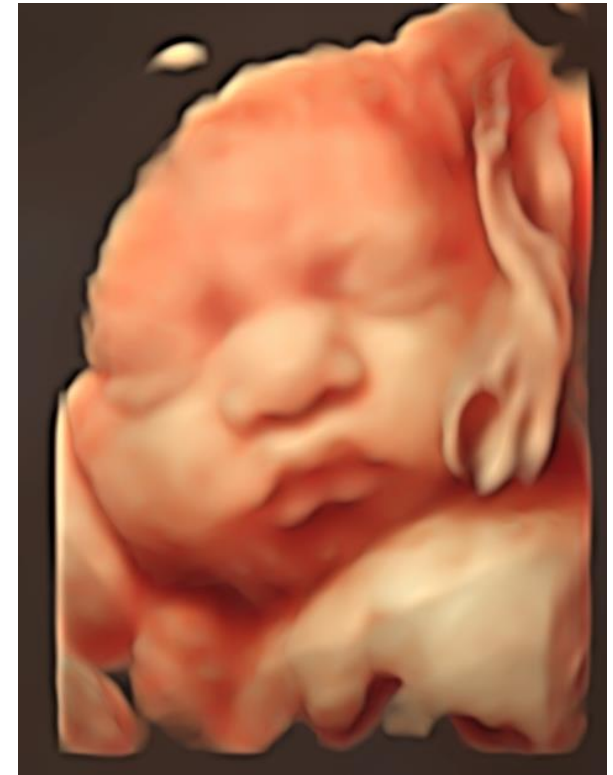
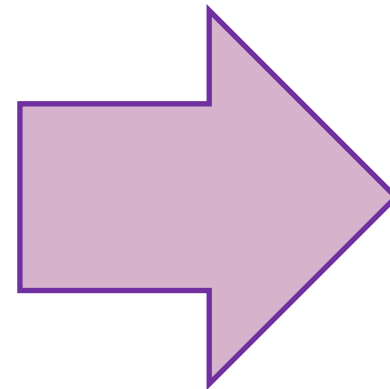

+ 20 semanas



- 20 semanas

غ؟



# Parte de los cuidados del equipo interdisciplinario



Medidas de apoyo

# ¿Qué pasa al momento de dar malas noticias en el embarazo?

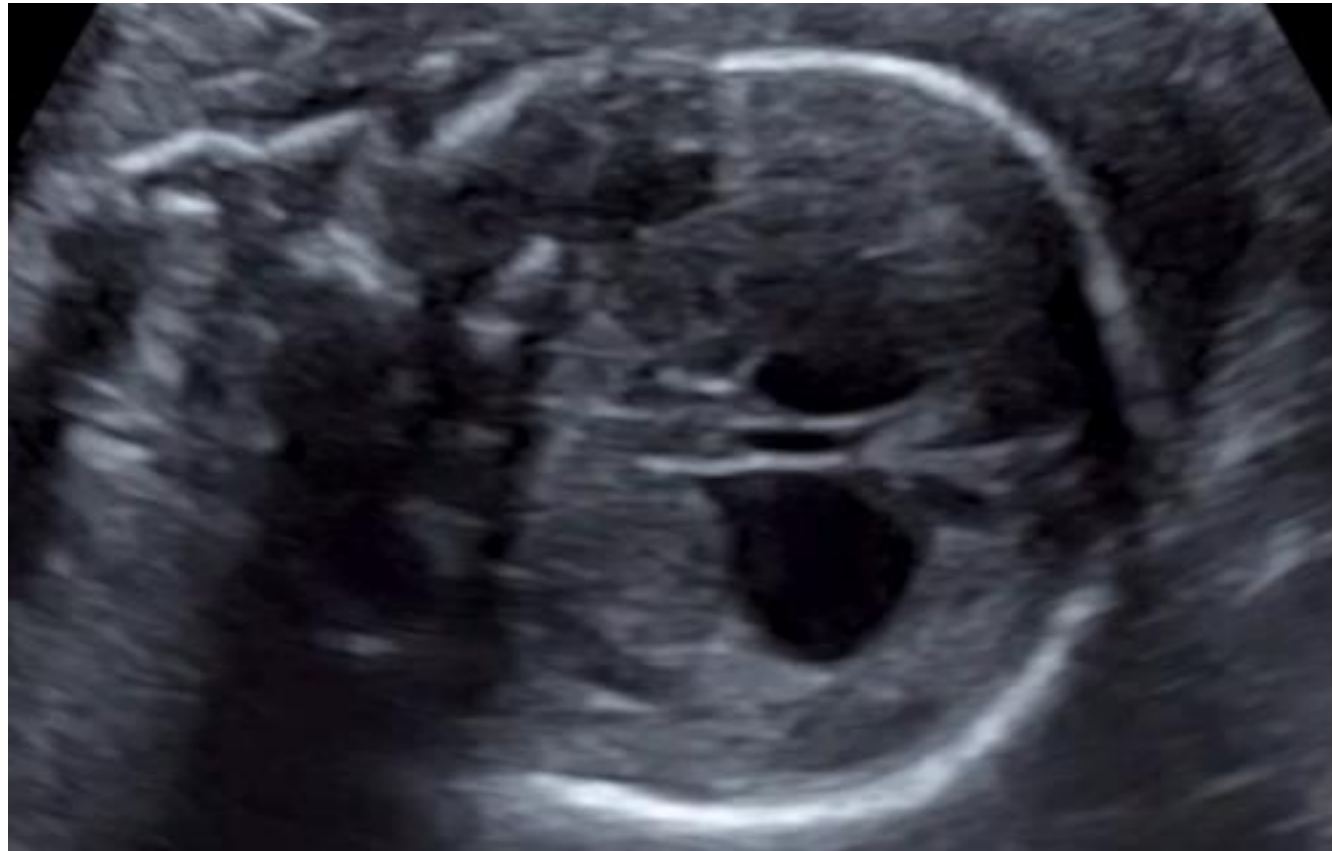

# 1º Respuesta

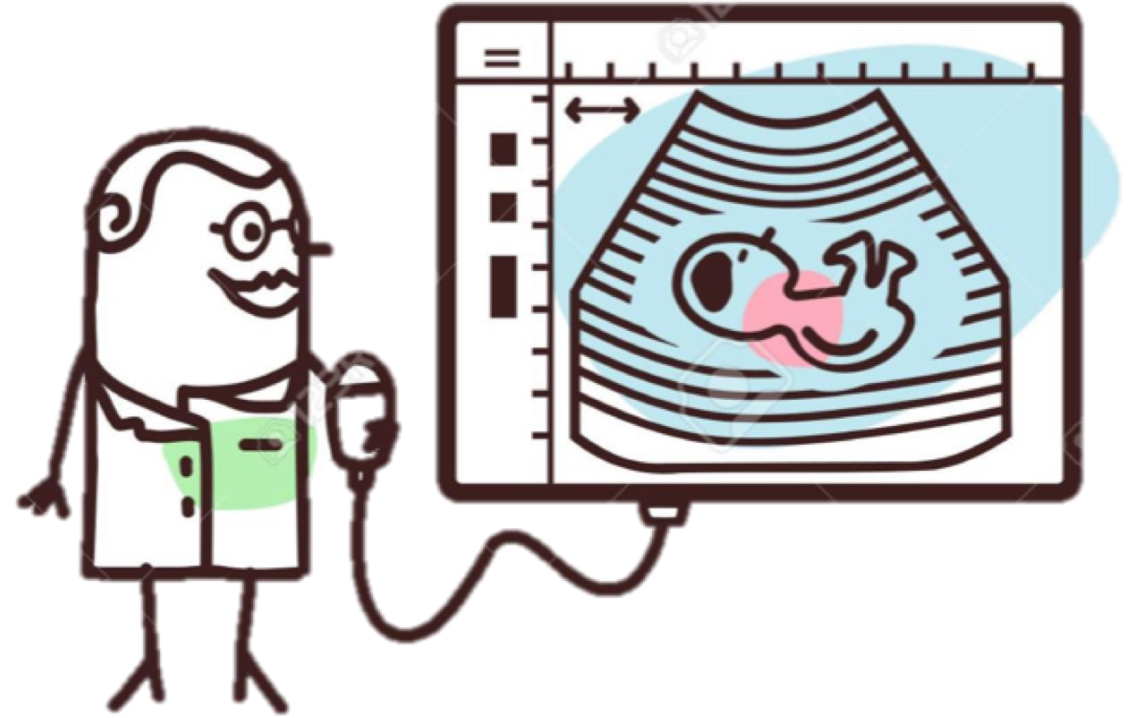

# Mundo Ideal





# ¿Qué pasa al momento de dar malas noticias en el embarazo?

Obstetra

Anestesiólogo

Psicólogo

Terapia Intensiva



Cardiólogo

Médico Materno Fetal

Trabajo social

Neonatólogos

# Sesiones Interdisciplinarias



# Opciones en la vida fetal



# Necropsia



Servicio de Patología

Difícil decisión ....

# Embarazo: Línea del tiempo

## Puntos de tamizaje

### 11 - 13 Semanas:

TN Aumentada  
DV alterado  
IT

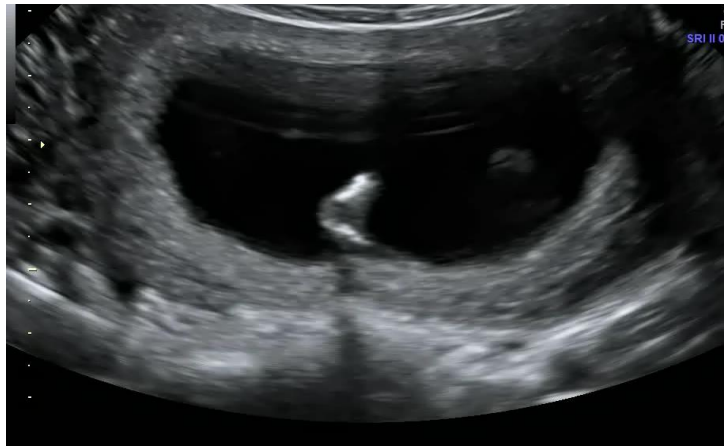

### 18-24 Semanas:

Factores de Riesgo  
Sospecha de C.C en USG  
estructural  
Cromosopatía/genopatía



### Tercer trimestre:

Sospecha de C.C en USG de  
crecimiento

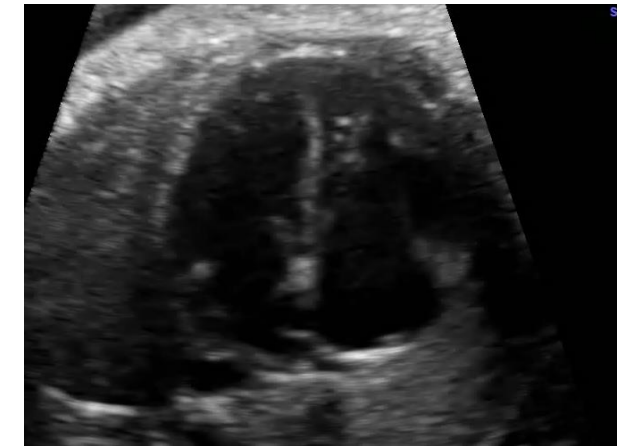

# 18-22 semanas

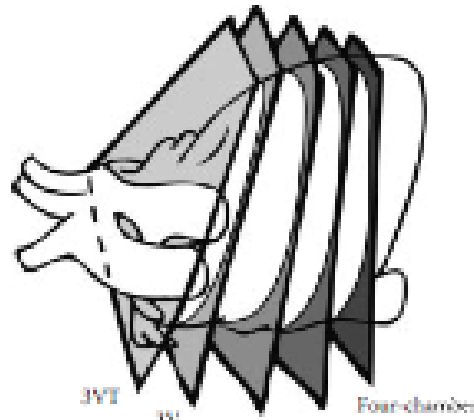
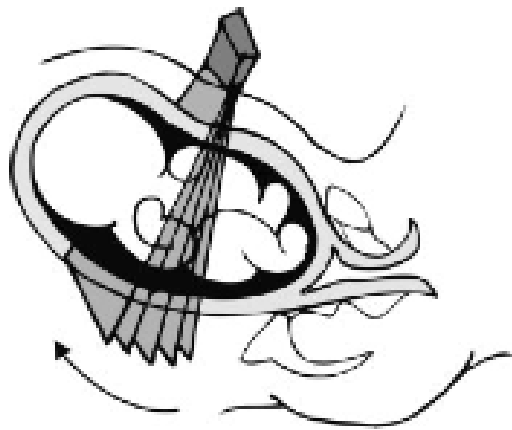

A B C

# ¿Qué hacer cuando se detecta un problema en el corazón?



- Inquietud
- Tristeza
- Frustración
- Sentimiento de culpa
- Que pasos son los que siguen



**¿Cuáles son los diferentes tipos de CC?  
¿Qué es un ecocardiograma fetal?  
¿Por qué necesitaría un ecocardiograma?  
¿Quién realiza el ecocardiograma?  
¿Cuánto dura un ecocardiograma fetal y qué sucede después?  
¿Puedo descartar 100% o confirmar la sospecha?  
¿Qué tipos de tratamientos están disponibles para mi bebé?  
¿Cómo se puede tratar a mi bebé dentro y fuera del útero?  
¿Qué tipos de tratamientos están disponibles después del nacimiento de mi bebé?  
¿Cómo me apoya su equipo a mí y a mi familia después de un diagnóstico de cardiopatía congénita?**

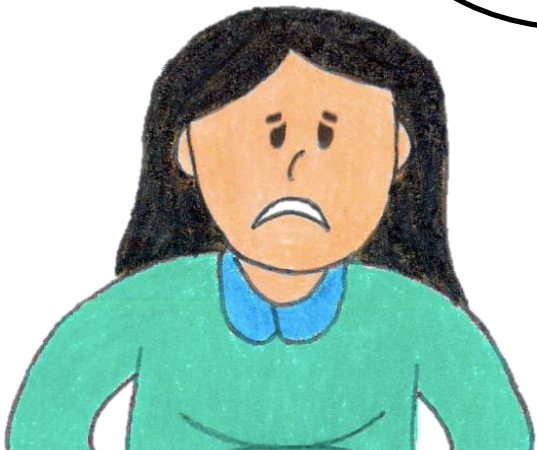



# Equipo Interdisciplinario

Genética

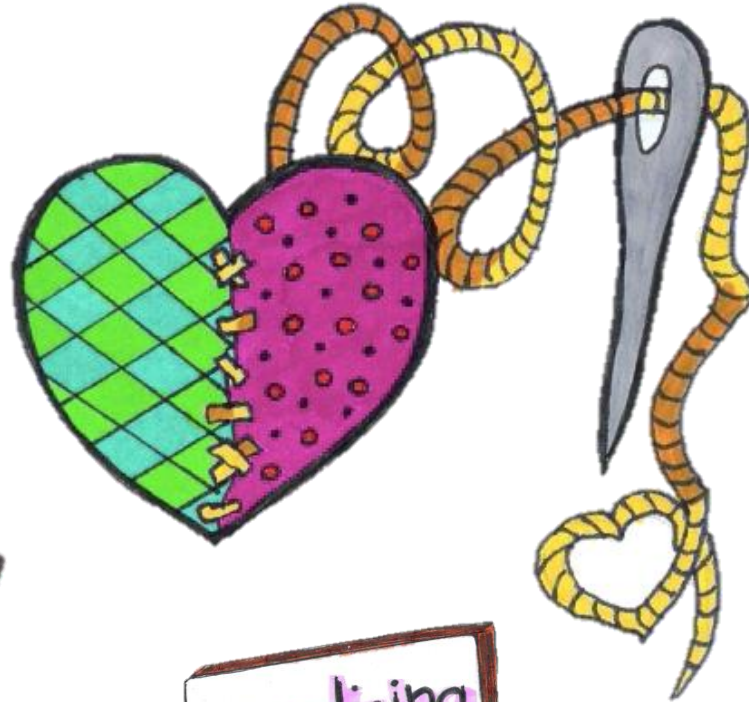

Obstetricia

Neonatología

Medicina  
materno  
fetal

Cardiología  
fetal

# Como integrar todo...

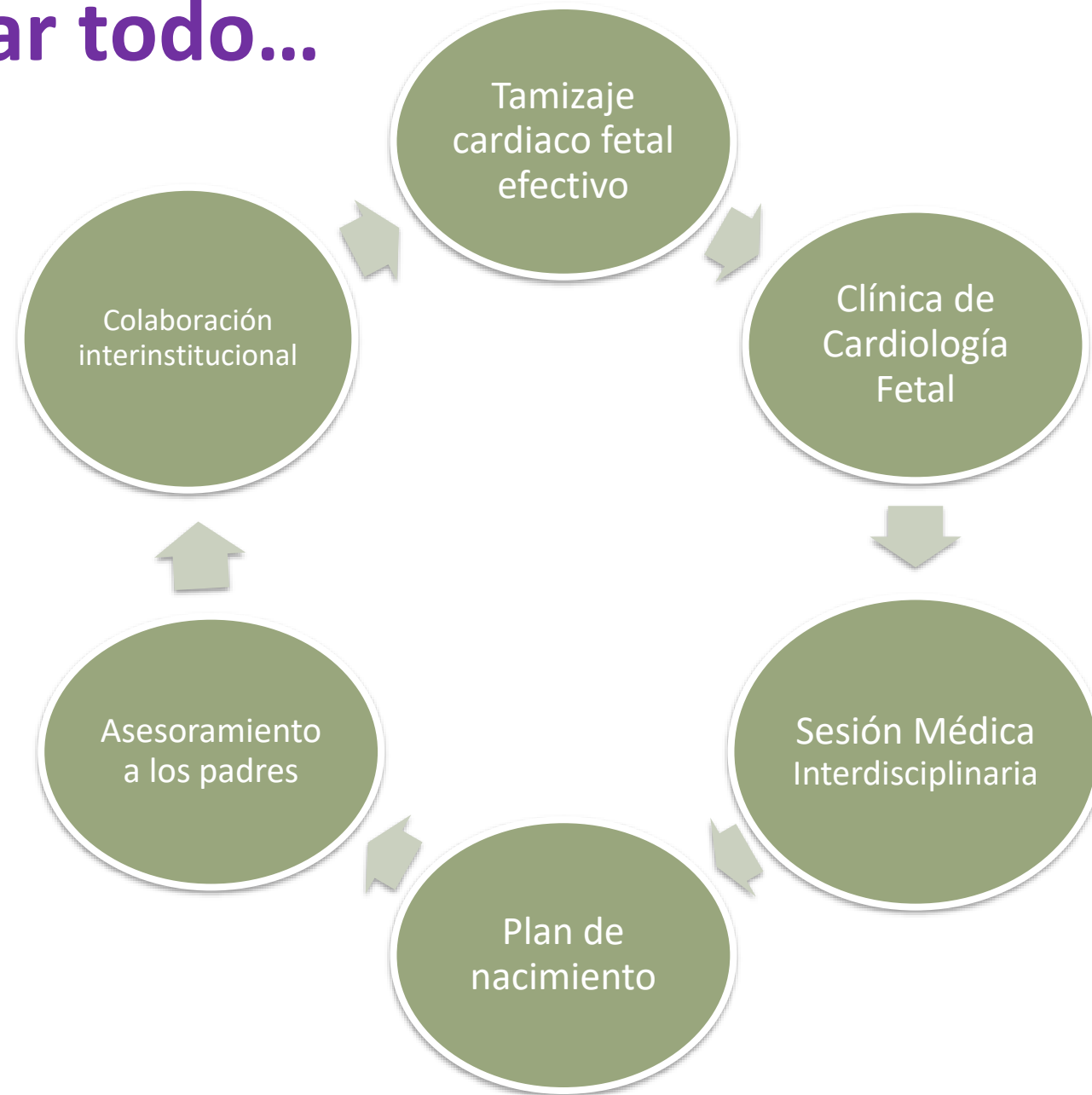

# Conclusiones





**dgapa**

Dirección General de Asuntos  
del Personal Académico

# ¡Gracias por su atención!

Contacto: [copado.prenatal@gmail.com](mailto:copado.prenatal@gmail.com)

---

---