

"Seminario multidisciplinario de los cuidados paliativos y tanatología para la atención de personas con periodo corto de vida y sus familias".

## MODELO DE PROCESO DUAL PARA EL DUELO EN LA FAMILIA DEL PACIENTE TERMINAL: RETOS Y AVANCES.

Dra. Melina Rodríguez Díaz y Lic. Arantxa Ortiz Hernández.

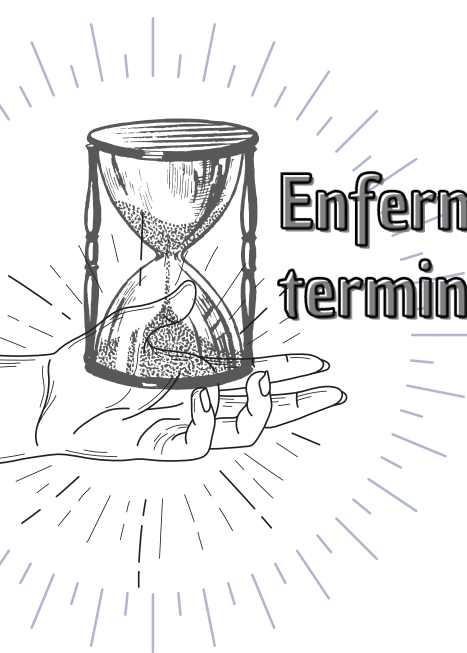

### Enfermedad terminal

Genera un **impacto profundo** tanto en el **paciente** que recibe la noticia como la **familia** que lo acompaña.

Las **necesidades** de los integrantes de la familia cambian y crecen mientras **el padecimiento progresa**.

Genera una **crisis** dentro del sistema familiar.



### Atención al Duelo

- 1 En la evolución de la enfermedad.
- 2 Ante la realidad inminente de la muerte próxima.
- 3 Después del fallecimiento.

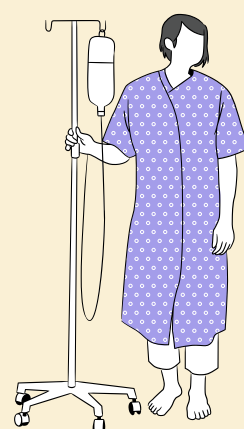

## Modelo del procesamiento dual del duelo.

Stroebe y Schut

**Pérdida**  
Involucra aspectos **emocionales** y **cognitivos** en relación con la pérdida y al fallecido.

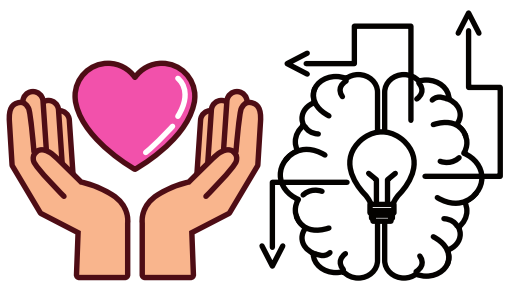

**Reconstrucción**  
Involucra un trabajo **conductual** y **social**.



El combinar ambos mecanismos apoyan al individuo a **adaptarse a los cambios** que hay ante una vida sin el fallecido.

## Papel de la familia dentro del modelo.

### Orientación hacia la pérdida.

Aceptación familiar de la pérdida.



Compartir el dolor de la pérdida con otros.



### Orientación hacia la reconstrucción.

Aceptar el cambiante mundo de la familia.



Distracción e interacciones no relacionadas al dolor.



Ajuste de la familia a un mundo sin el fallecido.



Recolocar al fallecido.



Ajuste familiar.



Asignación de nuevos roles.

