

"Seminario multidisciplinario de los cuidados paliativos y tanatología para la atención de personas con periodo corto de vida y sus familias".

LA IMPORTANCIA DE LA INTERVENCIÓN PROFESIONAL DEL TRABAJADOR SOCIAL EN UNA UNIDAD DE CUIDADOS PALIATIVOS; RETOS Y AVANCES.

Mtra. Georgina González García.

Antecedentes

1992 Se crea la unidad de cuidados paliativos y clínica del dolor, del Nuevo Hospital Civil de Guadalajara "Dr. Juan I. Menchaca", en Jalisco, México, su objetivo es brindar atención a pacientes en fase terminal y/o con dolor crónico, a través de un equipo multidisciplinario.

2010 Se designa la primera trabajadora social fija a la unidad.

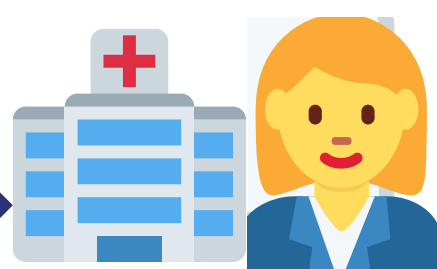

La OMS establece que son un planteamiento que **mejora la calidad de vida de los pacientes** (adultos y niños) y sus allegados cuando afrontan problemas inherentes a una enfermedad potencialmente mortal. **Previenen y alivian el sufrimiento** a través de la identificación temprana, la evaluación y el tratamiento correctos del dolor y otros problemas, sean estos de orden **físico, psicosocial o espiritual**.

Trabajo Social

- Diagnostica
- Planifica
- Ejecuta las acciones
- Brinda acompañamiento en el proceso del duelo.



Intervención profesional de trabajo social.

La intervención es pieza clave para evitar que la vulnerabilidad social por la que atraviesa la familia provoque mayor riesgo para el resto de la misma.



Metodología de la intervención

Lorena Vanzini refiere que el rol principal del trabajador social es la **atención integral**, lo que significa, dar respuesta al conjunto de necesidades de los pacientes y sus familias. La OMS, contempla el abordaje del conjunto de necesidades a las que tienen que hacer frente el trinomio: **familia-paciente-equipo interdisciplinario** durante el proceso de enfermedad.

Necesidades sociales

- Gestión de recursos.
- Atención y calidad de vida de los pacientes.

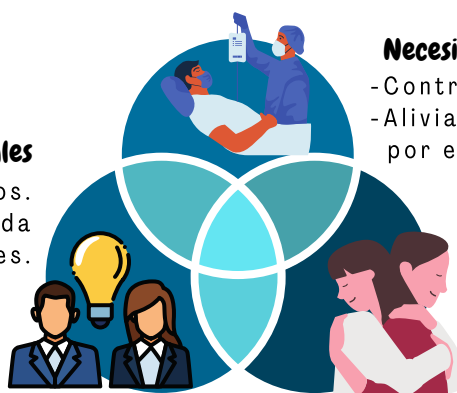

Necesidades físicas

- Control de la sintomatología.
- Aliviar sufrimiento padecido por el dolor.

Necesidades emocionales

Conocer, contener, gestionar las emociones pensamientos y sentimientos del paciente y familia.

Visitas domiciliarias y creación del manual de procedimientos.

- Estudios socioeconómicos
- Trámite de traslado
- Intervención de trabajo social
- Nota de trabajo social



Uso de herramientas como:

-**APGAR**: muestra cómo se perciben los miembros de la familia.



-**Test de Zarit**: cuantifica el grado de sobrecargo de los cuidadores.



-**FICA**: aborda y conoce la espiritualidad del paciente.



Conferencias familiares.

Es un sistema abierto de comunicación integral donde interactúan:

equipo-familia-paciente



Retos de trabajo social en cuidados paliativos.

Capacitación en lengua de señas mexicana

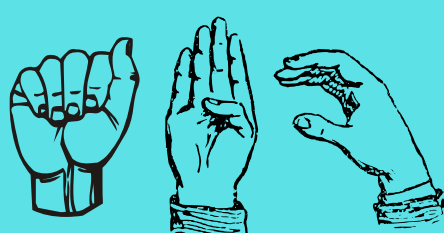

Comunicación con los pacientes por medio de:

Uso de aplicaciones en dispositivos electrónicos.



Investigación

Generar enseñanza y conocimientos en cuidados paliativos con estudiantes.

