

"Seminario multidisciplinario de los cuidados paliativos y tanatología para la atención de personas con periodo corto de vida y sus familias".

LA CALIDAD DE VIDA DE LAS PERSONAS Y ADULTOS MAYORES DURANTE LA CONTINGENCIA.

C. Víctor Pedro López Ayala.

¿Qué es?

"Estado de **bienestar físico, social, emocional, espiritual, intelectual y ocupacional** que le permite al individuo satisfacer apropiadamente sus necesidades individuales y colectivas".



CALIDAD DE VIDA

¿CÓMO SE MIDE Y EVALÚA?

Su medición ha estado básicamente centrada en indicadores tradicionales de la salud (**mortalidad y morbilidad**), en el **deterioro de las actividades de la vida diaria**, la **conducta de enfermar, discapacidad o estatus funcional**, así como en la salud percibida.

Términos relacionados con la calidad de vida.

Bienestar:

Emocional



Financiero



Material



Físico



Social



Bienestar y desarrollo personal

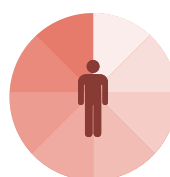

En Gerontología:

Satisfacción vital, autoestima, funcionamiento físico de la capacidad del individuo para llevar a cabo las tareas o actividades de la vida diaria.



ADULTOS MAYORES

¿Sabías que?

De acuerdo con la Organización Mundial de la Salud se prevé que para el año **2050** la proporción de habitantes de **mayores de 60 años se duplicará del 11% al 22%**.



Se estima que para el mismo año, en México habitarán cerca de 150,837,517 personas, de las cuales el **21.5% (32.4 millones) tendrán 60 años en adelante**.

Calidad de vida en México.



Índice de Marginación.

Indicadores sobre condiciones de vida

Índice de Rezago Social.

Índice de Desarrollo Humano.

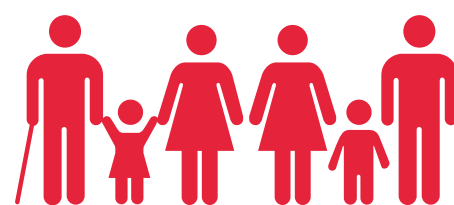

En general, **los mexicanos están satisfechos con su vida**. Calificaron su satisfacción general ante la vida en una escala de 0 a 10, con una calificación promedio de **6.5**, cifra que coincide con el promedio según la Organización para la Cooperación y el Desarrollo Económicos (OCDE).



Factores que afectan la calidad de vida durante la contingencia.

Alta prevalencia de diabetes
Enfermedades cardiovasculares

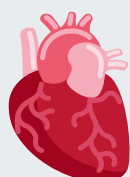

Precariedad laboral
Hacinamiento
Problemas de acceso al agua



Con la pandemia surgen 3 crisis simultáneas:

Sanitaria

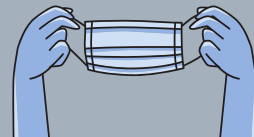

Económica



Social

