

"Seminario multidisciplinario de los cuidados paliativos y tanatología para la atención de personas con periodo corto de vida y sus familias".

GESTIÓN DE LA EDAD: RETOS EN CUIDADOS PALIATIVOS. UNA PERSPECTIVA MÉDICO OCUPACIONAL.

Mtro. Edgar Omar Ruiz Villanueva.

Enfermedades de trabajo



Debido al incremento de factores de riesgo ocupacional se ha elevado las cifras de estados de invalidez e incapacidad permanente.



Enfermedades neurológicas



Intoxicaciones

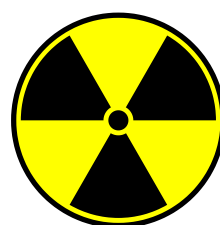

Cáncer ocupacional



La Organización Mundial de la Salud informa:

12.2 millones de personas en países de desarrollo mueren en edad laboral por enfermedades no transmisibles.



Más del 85% de trabajadores de pequeñas empresas no tienen cobertura en salud ocupacional.



70% de los trabajadores carecen de cualquier tipo de seguro médico



Síntomas espirituales



Síntomas físicos



Cuidados paliativos
Controlan:

Síntomas psicológicos



Síntomas sociales



Categorización de las necesidades del cuidado personal.

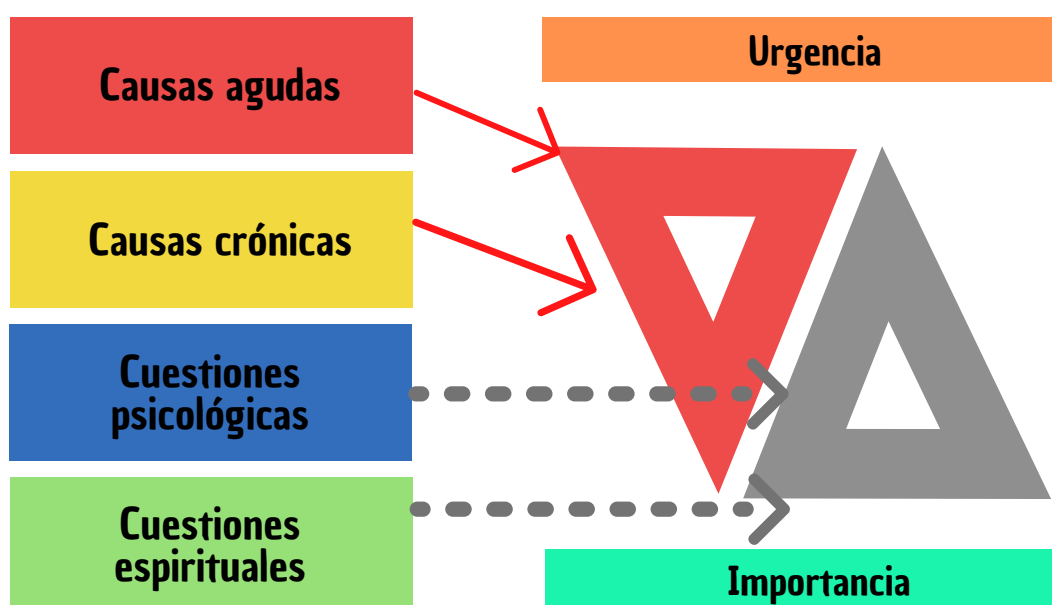

Es importante abordar las necesidades más urgentes antes de abordar los problemas crónicos y que requieren más tiempo.

Trabajo Social

Realiza el estudio social médico con enfoque laboral.

Diagnóstico social.

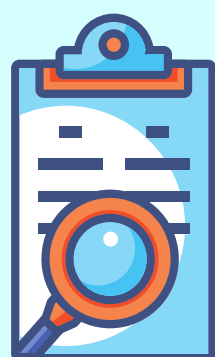

Diagnóstico social médico de la familia



Dinámica familiar.

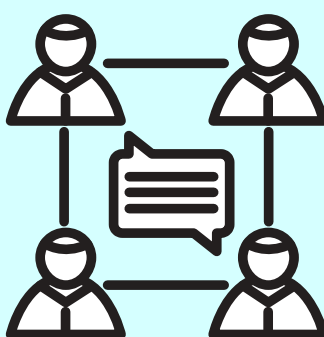

Entrevista social con enfoque laboral.

