

"Seminario multidisciplinario de los cuidados paliativos y tanatología para la atención de personas con periodo corto de vida y sus familias".

CUIDADOS PALIATIVOS EN NEONATOS.

Dr. Nestor Franz Choy Muñoz.

Muerte perinatal

Producida desde la **semana 28 de gestación** hasta los primeros siete días de vida.



Se clasifica en:

Básica: semana 28 hasta los 7 días de vida.

Nacional tipo II: semana 22 a 7 días de vida.

Ampliada tipo III: semana 22 a 28 días de vida

Consejos para comunicar noticias difíciles

Escuchar



Hablar sobre la situación actual.



Mantener la calma



Ser comprensivo



Cuidar el lenguaje corporal



Orientar sobre el duelo



Explicar las opciones y apoyar las decisiones



Ayudar a tener recuerdos de su bebé (si lo desean)



Temores del profesional de salud al comunicar noticias difíciles.

Miedo a:

- Causar dolor
- Dolor empático
- Ser culpado
- Fallar
- Decir "no lo sé"



Cuidados paliativos para niños

Consisten en el **cuidado total activo** de: **Cuerpo, la mente y el espíritu.**

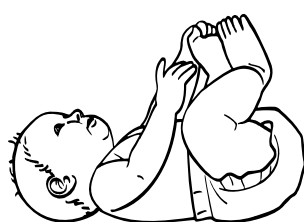

Cuidado total en enfermedades que no tienen respuesta al tratamiento curativo.



Medidas de confort

Sedación
Retirada de hidratación
Uso de antibióticos
Fisioterapia respiratoria

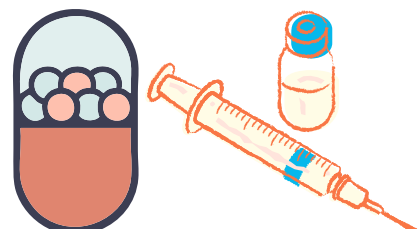

El 21% de los recién nacidos son diagnosticados prenatalmente.

Intervención emocional en el duelo perinatal y neonatal

Duelos a gestionar:

Duelo por la muerte de un bebé.

Duelo por la pérdida de los proyectos futuros.

Duelo por la pérdida del rol de padres.

Duelo por la salud de su propio cuerpo

